

「個処から」は、人生のセカンドステージを有意義に過ごそうという人たちを応援するフリーペーパーです。

個処から

2014
長月
第92号

毎月第4月曜日発行

無料

浜通り地域
64,000部発行

サービス付き
高齢者向け住宅
ぶどうや
9月15日
オープン!



みんなが笑顔になれる街

泉へ行こう=4・5面

表紙
株式会社こころの駅 代表取締役
小名浜字中原 横山 恵子さん(59)=記事8面

豊一筋150年の実績!
薄畳、防虫畳
表替え、裏返し
その他
白アリ駆除
ご相談承ります
国産イグサ表
豊へり種類豊富
現物見本持参
いたします
【有申村豊店】
〒970-25-2949

個処から
広告を載せてみませんか?
お問い合わせは
いわき民報社 電話(0246)23-1666



手まき・葉巻・きざみ・パイプ
たばこ たばこ たばこ
いかがですか。
【有】大竹唯之商店
いわき市内郷郷町金谷8の4
TEL26-3215 日曜・第3土曜日定休

メルヘン屋
おしゃれなふだん着の店
10歳から大人まで
お洋服の初秋入りしました。
チロニアンズ
10歳から大人まで
お洋服の初秋入りしました。
チュニック 5,292円→4,270円
マジックインナー/カットソー 1,890円
スパッツ 1,990円
ネックレス 300円
ストール 1,470円→880円
ヨークタウン大原(小名浜) 0246-92-1688
ヨークタウン本南店(常盤) 0246-43-6685
princessメルヘン屋 0246-92-5383

がんばる接骨院
接骨 [各種保険取扱] リラクゼーション
全身リラクゼーション、クイックコース(10分単位)、足つぼ・足オイル・全身オイル
平地区区送迎無料!!
〒970-8026
いわき市平字中町20-1
診療受付時間
平日 9:00-18:30 土曜 9:00-12:30
急患随時 TEL 0246-25-7010

美味しいものが必ず見つかる
「ぶどうや」が9月15日、完成する。「御宿らくや」に次ぐ2つ目の「宿」だ。
平成11年に介護の世界に飛び込み、事業の幅を広げ、同18年に有料老人ホームを備えた「こころの駅」を開業。地元に着きつづけて15年の実績を誇る。
新施設の「御宿らくや」は、「一粒一粒が集まって房をつくる」という美のように入居者とその家族、スタッフが一丸になれる施設にしたい。敷地内にはぶどうをはじめ、さまざまな作物を育てる果樹園が設置されている。ほか、レストランやナイトクラブも併設され、単なる施設ではなく、「生涯を積極的楽しめる」宿を目指している。また、入居者以外の高齢者が利用できる送迎付きのフィットネスクラブも設置し、地域との交流も図る。今回の撮影には、ぶどうの着物が臨んだ。帯は無病息災の願いが込められている。

表紙の達人
総合介護支援サービスを展開する「こころの駅」のサービス付き高齢者向け住宅「御宿らくや」が9月15日、完成する。「御宿らくや」に次ぐ2つ目の「宿」だ。
平成11年に介護の世界に飛び込み、事業の幅を広げ、同18年に有料老人ホームを備えた「こころの駅」を開業。地元に着きつづけて15年の実績を誇る。
新施設の「御宿らくや」は、「一粒一粒が集まって房をつくる」という美のように入居者とその家族、スタッフが一丸になれる施設にしたい。敷地内にはぶどうをはじめ、さまざまな作物を育てる果樹園が設置されている。ほか、レストランやナイトクラブも併設され、単なる施設ではなく、「生涯を積極的楽しめる」宿を目指している。また、入居者以外の高齢者が利用できる送迎付きのフィットネスクラブも設置し、地域との交流も図る。今回の撮影には、ぶどうの着物が臨んだ。帯は無病息災の願いが込められている。

9月15日、いわき市小名浜に「介護サービス併設&高齢者向け安心住宅」が新築オープンします!
「元気な生活を応援する」
デイサービス併設
24時間ヘルパー
勤務で安心
介護が必要な方も
安心の住宅
サービス付き高齢者向け住宅
通所介護 訪問介護
9月 オープン直前特別内覧会開催します!!
13日 14日 10:00~17:00
イベント1 サイコロ新鮮野菜 アンケートを書いて頂いたお客様全員に、新鮮野菜をプレゼント!(先着50名)
イベント2 無料介護相談会 介護のこと、リハビリのこと、認知症のことなんでもプロが親身になってご相談させていただきます。
笑顔のスタッフがお待ちしています!
TEL 0246-54-5000
株式会社 こころの駅 福島県いわき市小名浜字中原16-1
初期費用 30万円 月々 78,500円
【内訳】家賃50,000円、管理費18,500円、状況把握生活相談費10,000円
※1食あたり580円(30日3食の場合、計52,200円)の食費がかかります。



サービス付き高齢者向け住宅
保険診療整骨院(清泉)
有料老人ホーム
居宅介護支援
訪問介護
通所介護
(デイサービス)
小規模多機能
配食サービス



9月28日(日) 昼1:30開演

第66回バラエティショー
AYA ベリーダンスショー

本名、塚田紋子。幼少期より踊りをはじめ、日本大学芸術学部にてコンテンポラリーダンスを学ぶ。卒業後、ベリーダンスと出会い、エルサラームスタジオ所属ダンサーとして活躍。2011年、ベリーダンスエボリューション日本ツアーオーディションに合格し、同ツアーに出演。その後、香港・台湾ツアーなど、世界を舞台に活躍し、現在に至る。

会場:こころの駅 ※送迎についても、ご相談下さい。
対象者:65歳以上の方とご家族ご友人。
参加方法:電話連絡の上、お越し下さい。

365日 年中無休



AYA

保険診療整骨院 清泉

電話連絡にてご予約頂きますと、ご自宅まで送迎いたします。

大好きないわきでずっと暮らしてほしいから
サービス付き高齢者向け住宅

御宿らくや
個別相談会受付中

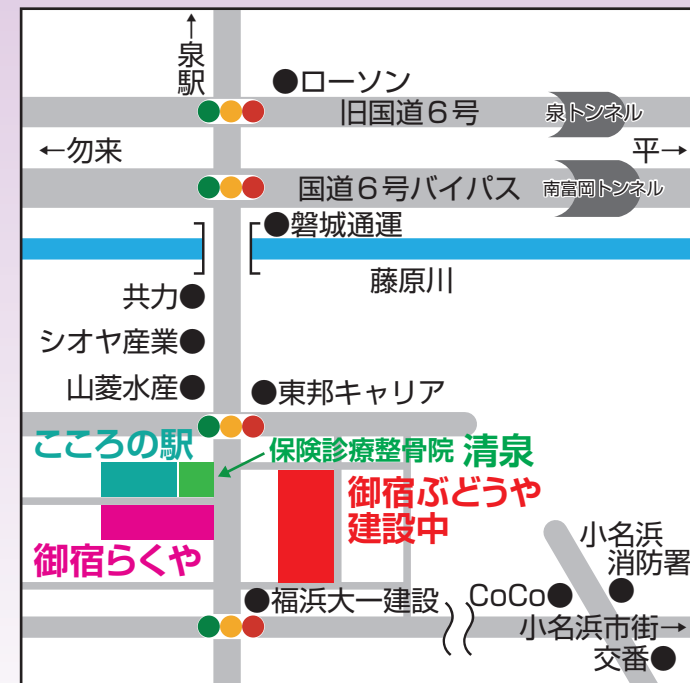

http://kokoronoeki.jp/

案内資料はホームページよりダウンロードいただけます

こころの駅

検索

0246-54-5000

ご相談はお気軽にお電話ください

株式会社 こころの駅

〒971-8101 福島県いわき市小名浜字中原 16-1



廣瀬由美子 写真展

9/8→9/28 入場無料 0246-38-3152

現代社会の暮らしの中で忘れがちになる自然の神秘さや不思議さを、モノクロームプリントを通して紹介する。水曜休廊。
ギャラリーコール・ピット いわき市平字紺屋町45紺屋町ビル3F



夏の表装展

→8/31 入場無料 0246-62-4188

住まいの和室や玄関、廊下などに涼しげな夏を演出する掛け軸やびょうぶ、ついたてなどわづくりや厳選の逸品を展示。水曜定休。
ギャラリーわづくりや いわき市植田町南町1-2-14



常設展示・販売

8/25→ 入場無料 0246-36-8001

益子焼、笠間焼を中心に厳選した全国各地の陶芸産地の逸品を展示、販売する。アジアン衣料も同時販売中。火曜定休。
陶芸村うえのはら いわき市好間町上好間字上野原 86



かいわい陶仏教室

9/10、16 受講料 1500円 (材料費、焼成代込み) 0246-23-8411

10:00~11:45
界限オーナーの指導でお地蔵様、観音様を制作する。陶芸未経験、初心者でもOK。16日は午後1時半も開講。申し込みは電話で。
ギャラリー界限 いわき市平字堂根町 1-1



児玉良介 作陶展

→9/1 入場無料 10:30~18:00 0246-23-8411

手捻りでロクロ成形とは違った不定形さを出した織部・黄瀬戸・焼締めの花器や食器作品を展示する。10:30~18:00。水曜定休。
ギャラリー界限 いわき市平字堂根町 1-1



無垢 ニット&Tシャツ

9/10→9/23 入場無料 0246-69-2390

デザイナーが自然などを思いながら厳選した糸を染め分け、職人が織りあげた個性あふれる無垢ニット作品を展示。16、22日休廊。
ギャラリー昨日 いわき市田人町南大平字川平35-4



第32回新世紀福島支部展

9/3→9/8 入場無料 9:30~17:00(最終日16:00) 0246-56-6072(事務局・雷田)

新世紀美術協会福島支部会員 18人による今春の新世紀美術本展に出展した作品と近作合わせて 62点を展示する。
いわき市文化センター3階 いわき市平字堂根町 1-4



オリジナルリース・雑貨販売

8/25→ 入場無料 詳しくは問い合わせを 090-2449-9658

オリジナル品のオーダー、雑貨、衣類、アロマ・ハーブ、自然食品など、新商品が入荷中です。OPENは11:00(変更あり)。
和一 nn わーん いわき市平上荒川字安草13-6

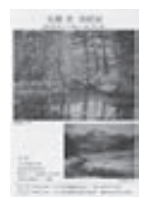

安藤 勇 油絵展

9/11→9/15 入場無料 090-4633-9327

県美術家連盟、いわき美術協会会員安藤勇さんの市内の景勝地や静物を描いた作品を約50点展示する。10:30~16:30(最終日15:30)。
ギャラリー木もれび いわき市好間町榊小屋字中平65-9



新世紀福島支部7人の女性展

→9/5 入場無料 0246-62-2327

新世紀美術福島支部の女性作家7人の最新作を展示。油彩、水彩、クレヨン、鉛筆画などで多彩な世界を表現している。
画廊喫茶モナミ いわき市錦町上中田 36



常設展

8/25→ 入場無料 0246-38-9632

味わいある普段遣いの器とアジア、アフリカの民芸品を展示販売している。陶芸教室の生徒も募集中。火曜定休。
ギャラリー青狐齋・何必齋陶芸教室 いわき市平字中町 1-1-2



匠の技 蔓細工展

9/13→9/28 入場無料 0246-62-4188

地元の蔓芸家の匠の技が集結。山ブドウ、アケビ、コクワ、マタビのバッグ、かご、ざるなどを展示。水曜定休。
ギャラリーわづくりや いわき市植田町南町 1-2-14



パッチワーク土曜教室

9/6、20 10:30~12:00 受講料1500円 (材料費別) 13:30~15:30 0246-36-8001

脇本喜久代さん(内郷)が講師となり、ポシェットやポーチ、バッグ、タペストリーなどを制作する。初心者でも楽しめる。
陶芸村うえのはら いわき市好間町上好間字上野原 86



おじぎうさぎ作り

8/25→ 9:30~ 0246-23-5658

玄関の飾りにぴったりのおじぎうさぎを作る。材料費は2,300円、受講料別。受講申し込みは8月25日から受け付ける。
布あそび工房 いわき市平字愛谷町4-4-8

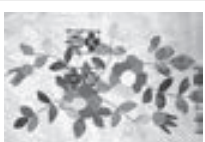

パッチワーク水曜教室

9/17 11:00~14:00 受講料3000円 (材料費別) 0246-36-8001

福島はんりの古布作家渡辺真理子さんが指導し、古布を使い和風のタペストリーやのれんを作る教室。初心者でも楽しめる。
陶芸村うえのはら いわき市好間町上好間字上野原 86

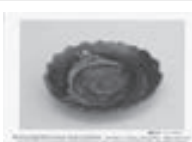

第9回本多博史作陶展

9/6→9/15 入場無料 0246-56-0264

小名浜在住の陶芸家本多博史さんの志野・美濃伊賀・織部による食器と茶陶器の新作を展示。6、7、13~15日在廊。水曜日休廊。
ギャラリーいわき いわき市泉ヶ丘 2-12-1



生活雑貨常設展示

8/25→ 入場無料 0246-21-3541

厳選した和陶器を中心に磁器、バッグ、布製品、台所用品などを展示・販売。企画展も随時開催。開廊11:00~19:00。日・月曜休廊。
陶 和楽 いわき市平字童子町 1-6



沖縄の手技・手仕事展

9/20→9/28 入場無料 0246-29-3826

南の海に囲まれた小さな島沖縄から「染・織・木・陶」の作り手による作品を展示する。10:30~18:30。会期中無休。
ギャラリー創芸工房 いわき市鹿島町走熊小神山60-1



楽只窯 一家展

9/6→9/15 入場無料 0246-29-3826

根本達志・峻吾・ひとみ、古谷萌仁香、関茜さんの陶芸品を展示。9、7、13~15日はランチ付き陶芸教室も。詳細は同ギャラリーまで。
ギャラリー創芸工房 いわき市鹿島町走熊小神山 60-1



金澤翔子 書の世界

8/25→ 入場無料 個人800円、抹茶付きセット券1300円 0246-89-2766

天与の役目を持ち書の道を歩む金澤翔子さんの作品を展示。日本茶カフェ飛翔庵では抹茶を楽しめる。水曜休廊。10:00~16:00。
金澤翔子美術館 いわき市遠野町根岸字横道 71



秋のニット展

9/20→10/4 入場無料 0246-21-3541

ウールと和紙、シルクとカシミアなど多彩な素材を組み合わせた鳥居節子さんのニット展。20、21日作家在廊。29日休廊。
陶 和楽 いわき市平字童子町 1-6

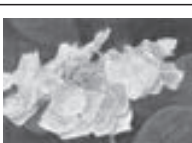

広瀬 諭 絵画展

9/6→10/3 入場無料 0246-62-2327

家の庭に咲いた四季折々の花を油彩で描き、錦町の風景をはがきに水彩で描いた広瀬諭さんの作品展。9月14、15、28、29日休廊。
画廊喫茶モナミ いわき市錦町上中田 36



第7回いわきアート集団美術展

8/27→9/1 入場無料 10:00~18:00(最終日17:00) 0246-23-8411(事務局・佐藤)

絵画、彫刻、版画、書、写真、陶芸、織染布、ガラス、クラフトなどの作家集団「いわきアート集団」の作品を展示する。
いわき市文化センター3階 いわき市平字堂根町 1-4



古布赤ちゃん教室

9/25 9:00~12:00 0246-62-4188

古布で赤ちゃん人形を作るカルチャー教室を開く。教材費、受講料込み2個セットで4300円。定員20人。裁縫道具は持参。
ギャラリーわづくりや いわき市植田町南町 1-2-14



大きなお皿をつくる

9/7 10:00~12:00 受講料 4,000円(材料費込み) 13:00~15:00 定員 各8人(予約制) 0246-38-9632

料理はもちろん、食卓も彩る大きなお皿作りに挑戦しよう!大人と参加の小学生以下は2000円で少し小さめを作る。
ギャラリー青狐齋・何必齋陶芸教室 いわき市平字中町 1-1-2

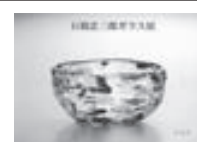

石橋忠三郎ガラス展

8/28→9/8 入場無料 0246-35-0383

英国スターブリッジ美術大学でガラスを学び、国際的に活動する石橋忠三郎さんの多彩な作品を展示。10:00~18:00(最終日17:00)。
小野美術 いわき市平字中町22-2



木版画 坂本勇の世界

10/5→10/21 入場無料 0246-56-9101

日本版画会名誉会員坂本勇さんが取り組んできた、日本の伝統的な多版多色木版画の集大成作品展第1弾。会期中在廊。木曜休廊。
アートスペース泉 いわき市泉町2-12-7



オー一口遊び展

9/7→9/28 入場無料 0246-56-9101

金箔の技法を駆使、取り入れたエキスパートの作家たちとその仲間による展覧会。作家、会期中在廊。木曜休廊。
アートスペース泉 いわき市泉町2-12-7



館寿弥・中山里美・藤井武三人展

→8/31 入場無料 0246-56-9101

富山在住の3人は大震災から福島を気遣い富山から応援し支援を続けている。本展は元気のエールをもって開催する。木曜休廊。
アートスペース泉 いわき市泉町2-12-7

個処から編集室では、
イベント情報(展示会、コンサートなど)の掲載希望者を募集しています。新規は税込みで3000円となります。
詳しい問い合わせは、同編集室=電話0246(23)1666=まで。



尾崎千頭 日本画展

→8/31 入場無料 0246-56-0264

武蔵野美術で山口長男、三雲祥之助氏、日展で川崎春彦氏に師事、現在は自身の絵画世界を追求する尾崎千頭さんの作品展。
ギャラリーいわき いわき市泉ヶ丘 2-12-1

結果を出す運動法

エアロビクス、ピラティス、健康体操などのインストラクター歴が30年を超えました。対象者は赤ちゃんから一般成人、高齢者、そして妊婦さんまで幅広い層になります。振り

この度「運動面から執筆」とのお話をお受けしました。9月から運動メニューと方法を具体的に書いていきます。ピラティスとは体の中心である体幹を鍛える筋肉トレーニングのことです。家などの建物に例えるならば「土台」にあたり、しっかりした土台の上に柱がすくっと立っているイメージをして頂くことが大切だということです。運動継続のモチベーションを高めるには、骨盤を土台に、その上に背骨がシャキ！と立っているイメージです。それでは9月からどうぞご愛読下さいませ。以上、ご案内でした。

次号からピラティスを紹介します

返れば30年前と現代を比較すると世の中全体が「健康」に対しての意識、「運動」に対する関心度はとても高くなっているか、そして今や、いろいろな情報があり過ぎて、情報収集と分析が追いつかない状況なのでは

長くインストラクターを続けて来て思うことが、「運動効果が出てくるか?」「自分の目標達成はどうなっているか?」「維持出来るか?」などを検証することが大切だということです。運動継続のモチベーションを高めるには、骨盤を土台に、その上に背骨がシャキ！と立っているイメージです。それでは9月からどうぞご愛読下さいませ。以上、ご案内でした。



【講師】
ホップステップ健康体操協会代表
(公財)日本体育協会スポーツプログラマー
佐々木 喜栄子(ささき・きえこ)

シニア世代のための 役立つSNS講座

今回はメッセージの「その他」についての説明です。フェイスブックのメッセージを受信してしまおうケ

「その他」を知っていますか?
メッセージの見落としに注意



確認できません。設定には基本と絞り込みの2種類があります。基本の場合、受信箱に入るのは友達からのメッセージと友達の友達からのメッセージで、絞り込みの場合は友達のメッセージのみです。それ以外の人は「その他」に入ります。大切なメッセージが放置されないよう、その都度「その他」を確認しましょう。(久野 雅也)

ひさの・まさみ いわき市四倉町出身。36歳。久野システムエンジニアリング代表、久野ソーシャルプロモーション代表、いわきコンピュータカレッジ非常勤講師。福島高専卒業後、東京にてシステムエンジニアとして勤務。2011年10月にいわき市に戻り、パソコンやインターネットのサポート業務、ホームページ作成やTwitter、Facebookの専門家として起業した。

Twitterはこちらです! <http://twitter.com/iwakicity>
Facebookはこちらです! <http://www.facebook.com/iwakisomeken>
ホームページはこちらです! <http://hisanosystem.com/>

泉ヶ丘自治会朝市

場所 泉ヶ丘2丁目12-4 泉ヶ丘自治会館駐車場(雨天時は自治会館内)
日時 毎週土曜 8:00~8:30ごろ(※早めに終わることがある)
連絡先 090-3369-7612(佐藤)



つるの足湯市

場所 常磐湯本町三函280 鶴の足湯広場
日時 毎週土曜 9:00ごろ~11:00ごろ
連絡先 090-3369-7612(佐藤)

主な商品

朝採り野菜(ナス、カボチャ、オクラ、トマト、ジャガイモなど)、キュウリの漬け物、五目ごはん

長年地域の台所として



いわき湯本温泉の一栽培する自慢の野菜角にある「鶴の足湯広場」で週1回、新鮮な野菜が並び朝市が開かれています。泉・渡辺・常磐の農家の人たちが、新鮮な野菜の数々が並び、値札には生産者の名前がしっかりと書かれ、食の安全性をアピールしている。地域の台所として、近所の人たちに長年利用され、常連客も多い。か

地元産の朝採り野菜を



主な商品

朝採り野菜(ナス、カボチャ、オクラ、トマト、ジャガイモなど)、キュウリの漬け物、五目ごはん

あざみの会が運営するもう一つの朝市が、泉ヶ丘八イタウン内の泉ヶ丘自治会館駐車場が開かれています。きっかけは6年前。当時、同ハイタウンでは個人商店が減り、坂を下りた先のスーパーまで買い物に出かけないといけなくなりが増え、そこで、自治会から同会に、車で移動できない高齢者を対象に、朝市をやってほしいという声がかかった。以来、地元そのものの朝に採れた新鮮な野菜を提供する朝市を開いている。しかし、東日本大震災を境に利用客が減少し、一度離れた人はなかなか戻らない現状もある。会では、利用客の食への不安を払しょくするために、放射能検査を行い、安全性を確認した上で商品を提供している。会員たちは、朝市に多くの人が戻ってきてもらいたいと願い、毎週元気に開き続けている。

不要になったパソコン買取ります。

宅配買取ダンボールで送るだけ

パソコン専門店だから安心!

- ✓古く壊れたパソコンも無料引取。
- ✓全てデータ消去を行います。
- ✓データ消去証明書を発行します。

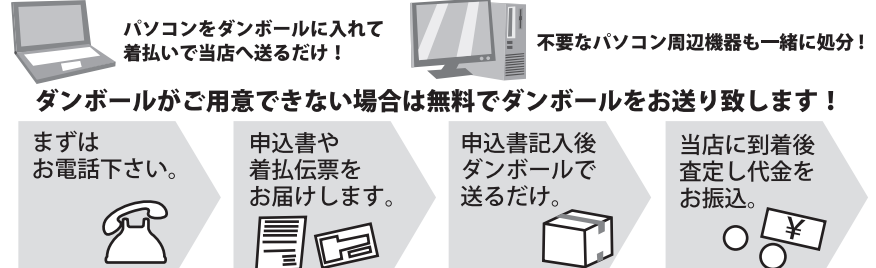

※無料でお送りできるダンボールの数は3箱までとなります。
※ブラウン管タイプのCRTモニターはお引き取りできません。その他お引き取りできない周辺機器もございましたらお問合せ下さい。
通話料無料のフリーダイヤルにお気軽にお問い合わせ下さい。(受付時間:平日午前11時~午後6時まで)

0120-29-39-49 edix

パソコンサポート エディックス <http://www.keitaipc.jp>

〒302-0128 茨城県守谷市けやき台1-25-12-1F 古物商許可・茨城県公安委員会 第401270001372号

おしゃれな洋服たちとやさしいつつわが待っています。

ファッション&ギャラリー

おおくら

☎44-5367 (マルト浅貝店そば)

★2Wオアシス かわきにつよいUVカット
★バイオトゥルーワンデイ 夕方までうるおいキープ
★エアオプライクスEX うるおいキープ1か月タイプ
★アイコフレ 3色そろったサークルレンズ
★メニコンプレミオ 高酸素透過性レンズ
★オリジナルハードセット 長期使用、UVカットレンズ

ホルスコンタクトレンズセンター

コンタクト相談室 (永井眼科医院隣)

眼科専門医の検診をお忘れなく いわき市平字童子町2-7 TEL.0246-22-3691
木・日曜・祝日は定休日です。・分割払いOK

gallery & cafe
blaurrot
たまには気分転換〜アートとカフェでちょっと一息できるお店。
「ギャラリー＆カフェ・プラウロート」泉玉露5-17-20
0246-84-9100 / Open 10:00~Close 18:00 (水・水定休)

介護保険についてのご相談 無料で承ります
**うさぎ居宅介護支援事業所
うさぎ整骨院**
いわき市泉町滝尻字泉町45-2 ☎84-9333

増山 歯科医院
院長 増山 茂樹
〒971-8185 いわき市泉町3-19-7 TEL (0246) 56-6201 FAX (0246) 56-6291
http://www.masuyama-dentaloffice.com/

医療法人
にしやま耳鼻咽喉科医院
いわき市泉玉露5丁目7-7 泉中学校入り口
TEL (0246) 56-8733 (はな・みみ)
再来予約専用 TEL (0246) 56-2899
院長 西山 勉

なごみ整骨院
いわき市泉玉露5丁目17-12
TEL.0246-56-2399
●診療時間 / AM8:30~11:30
PM2:30~ 8:00
●休診日 / 毎週日曜日(祝日診療)
地域の皆さんに喜んで頂けるよう、スタッフ一同尽力いたします。 **スタッフ募集**
各種保険・交通事故取り扱い

尾崎 千頭 日本画展 ■8月23日(土)~31日(日)
11:00AM~7:00PM 水定休
第9回 本多博史 作陶展 ■9月 6日(土)~15日(月)
11:00AM~7:00PM 水定休
GALLERY 尾崎 IWAKI
美術 工芸
ギャラリーいわき / 〒971-8127 泉ヶ丘2丁目12-1 ☎56-0264

医療法人 有限会社 **くさのクリニック**
KUSANO CLINIC
泉玉露5丁目17-6
☎0246-56-1060(代)
●診療時間
平日...午前8:30-12:00 午後2:00-5:30
土曜...午前8:30-12:00
日曜...午前8:30-12:00
●休診...水曜日 祝祭日
◆診療科目 / 内科 肝臓・消化器内科
◆検診案内 / ガン検診・1日人間ドック・事業所検診・その他各種検査

みんなが笑顔になれる街 **泉** へ行こう

さまざまなショップや学校、病院などが多数立地する魅力の街です。

諏訪八幡神社
〒971-8185 いわき市泉町6丁目10-20 TEL/FAX (0246) 56-6450

泉町は、JR 泉駅を玄関とするいわき市東南部の街です。江戸時代には泉藩が置かれ、地域に誇れる歴史と伝統を持っています。

楽しさいっぱい IZUMI
皆さんもぜひ出掛けてみませんか？

いずみ歯科医院
院長 吉田 直栄
■診療時間/月~金 9:00~11:30 14:00~18:30 土曜日 9:00~11:30
■予約制ですので、電話で確認の上、ご来院下さい。
いわき市泉町滝尻字南坪55-2 TEL 56-3456

Select&Comfort **いちごCLUB**
「妖怪ウォッチ」「アナと雪の女王」生地入荷しました！
生地入荷しました！
入学グッズオーダー承り中！
取扱商品/エプロン・制服着・スモック・小物・ウエア・入園入学グッズ・生地・手芸用品・その他
いわき市泉町滝尻字神力前51-1 Tel.0246-96-6515
Open/10:00~19:00 定休日/月曜・第3日曜

当店のお菓子は、厳選された自然の素材と新鮮な風味を大切にひとつ、ひとつ丁寧に作り上げております。

菓子工房 KAMATA
泉店
いわき市泉玉露6-8-26
TEL0246-56-9141

赤羽歯科医院
院長 赤羽 治彦
〒971-8185 いわき市泉町1-13-7 TEL56-1184

毎朝、あなたのご家庭まで最新情報をお届けします。

読売新聞 産経新聞 福島民友新聞
堀新聞店
いわき市泉町3丁目1-15 TEL56-6538

手作りお惣菜の店 **キッチン はらぺこ**
オードブル、お弁当
ご予算に合わせてご注文承ります
ランチタイム 11:00~14:00
おかず3品+ご飯+味噌汁 (追加おかず+180円/品) 600円
TEL56-3175

コンカレをまるごと体験しよう！
オープンカレッジ
9:00~14:00 8/30(土) 9/20(土)
★8/30はお楽しみイベントあり
AO入試 9/17(水) 出願9/9(火)まで
いわきコンピュータ・カレッジ
〒971-8185 いわき市泉町四丁目13番地の12
http://www.iwaki-cc.ac.jp TEL0246-56-0711

生徒募集
クラシックバレエ・エアロビクス
3歳のお子様から大人の方まで楽しくレッスンできるスタジオです。
お気軽にお問い合わせください。
Venus Dance Studio
無料体験実施中
いわき市泉玉露2-8-8(泉駅北口徒歩2分)
TEL (0246) 56-3398 FAX (0246) 56-4198
E-mail:venus.aya@ezweb.ne.jp

写真のことなら当店におまかせ！
**超高画質デジタルプリント
ハイスピード仕上げ!**
iPhone・Android
スマートフォンから高画質プリント出来ます。
スマホからバラエティー豊富なデジタルプリントをご注文頂けます。
カメラのマツウラ
いわき市泉町1丁目21-12
TEL (0246) 56-1439

こころと、やさしさをはこぶ...
一般貨物自動車運送事業
丸浜運輸株式会社
代表取締役社長 里見 潤
●本社 / いわき市泉町滝尻字橋本1-11
☎56-2266(代) FAX56-2850

ひとつ屋根の下で...ひだまり
■デイサービスセンター ひだまり
■訪問介護事業所 ひだまり
■有料老人ホーム さんぼみち ひだまり茶屋
■有料老人ホーム ひなたぼっこ ひだまり茶屋
いわき市泉もえぎ台 ☎0246-75-2670

さわやか...だいっすき
さわかかりんぐ タチハナ
本社:いわき市泉町下川字薬師前143 TEL (0246) 56-6697(代)

泉 TAXI
泉タクシー(株)
TEL(0246)56-7777

たまごの郷
～養鶏家直営～
卵と卵のお菓子のお店
いわき市泉町滝尻字南坪27-1 **スタッフ募集**
TEL 0246 (84) 9430
営業時間/10:00~18:00 定休日/水曜日(祝日営業)

ステーキハンバーグ&サラダバー けん いわき泉店
いわき市泉町滝尻字南坪48
TEL0246-68-6129
営業時間 11:00~22:30
(ラストオーダー22:00)
年中無休
スタッフ募集

お誕生日の方に、
ハッピータワーハンバーグを
(税別1,300円相当の商品です)
プレゼント致します!!
※お誕生日の方は、証明書を持参して下さい。
※子育て応援バーは対象外です。
※有効期間は、お誕生日の前日1日までです。

コース料理3,200円(税別)~のご注文で
**プラス1,800円(税別)で30種類の焼酎
(写真)が飲み放題となります。**
飲み放題(2時間)には、他に生ビール、サワー、日本酒などもございます。
創作ダイニング よき知らせ
泉町2丁目14-15 TEL (0246) 56-3984 月曜定休
営業時間 17:00~23:00 平日のみランチあります。

焼き立て薪窯ナポリピッツァ
& 自家製モチモチ生パスタ
マンママリア泉店
●シシリアンルージュのマルゲリータ
ランチセット ¥1,530
※カラダ・ドリンク・ドルチェ付き (単881,180)
●チーズチーズパスタ
ランチセット ¥1,430
※カラダ・ドリンク・ドルチェ付き (単881,080)
いわき市泉町滝尻字神力前48
0246-96-5252
HP http://www.mary-dining.com/
営11:00~23:00 休無休駐50台

たべのみ家 **串焼**
いわき市泉町滝尻字折返68-5
☎0246-96-5123
営業 17:30~23:00 火曜定休
炭火串焼きといわきでは珍しい沖縄料理の店の同店は、リピーターが多い人気店。備長炭を使い、火加減を見極めながら焼き上げられた串焼きは、外のカリッとした食感と中のジューシーな肉汁が絶品。また、ゴーヤチャンプルや石焼きタコライスなど、本格沖縄料理が楽しめる。アルコールは地酒、泡盛、ワインなど、豊富に取り揃えている。
串焼き&沖縄料理

会津直送 馬刺
和牛ローストビーフ
手作り餃子
肉の佐川
いわき市泉町滝尻字南坪14
営業時間 8:00~18:30
休 日 日曜・祝日
TEL/FAX (0246) 56-6081

いわき市泉町滝尻字南坪14
営業時間 8:00~18:30
休 日 日曜・祝日
TEL/FAX (0246) 56-6081



式拾 虎視眈々

鮎

鮎(あゆ)は川の中の石につく藻を餌にしている。そのエリアを守ることによって命を支えている。だから、侵入者に対しては厳しく排除する。

しかし、一方に気をとられている隙(すき)に、虎視眈々(たんとん)と狙っている者もいる。

命を守ることがたやすいものではない。…自然界の厳しさは、どこにでも存在する。

墨と水の世界

いわき真墨会 会長 園部榮一 (植田町在住)

ひばり随想 21

中町五月枝

(美空ひばりファミリークラブ会員・東京都在住)

佐久運動公園(平成10年ごろ)



昭和63年8月21日、長野県佐久市の佐久運動公園で「第1回信州佐久音楽祭」が開催されました。戦争中、この地に疎開経験のある作曲家の神津善行氏の提案で、美空ひばりを招いて音楽祭を開こうということになりました。一部はテレビ放映されました。

初の屋外舞台で日野皓正とも競演

1万人の観客を受け入れる方法を探し、屋外で歌ったことがないという美空ひばりと日野皓正の出演交渉をまとめた。コンサートトラックで運び込まれる大量の機材

信州佐久音楽祭

美空ひばりファミリークラブ=ひばりプロダクション主催の美空ひばりのファンクラブ。

いわき民報社

編集/個処から・Junction編集室 発行/いわき民報社

〒970-8026 いわき市平字田町63-7 TEL(0246)23-1666 FAX(0246)24-2168 E-mail adv@iwaki-minpo.co.jp

いわき民報社 個処から・Junction編集室

©いわき民報社 2014

地震後の修理・お墓のリフォーム
有限会社 石昌石材
(旧江名の伊藤石材店)
いわき市小名浜中原4-32 ☎53-7002

女性ゆったり ヨガ
●中高年少人数クラス
●腹式呼吸でやさしいヨガです
火曜 平・労働福祉会館
10:20~11:20 13:30~14:30
☎090-5352-4050

セカンドステージの情報紙
個処から Junction
大好評、発行中!!

スナック ペガサス
いわき市平字田町30 高木ビル 2F
0246-24-7013

ORIGINAL TASTE
●定休日/水曜日
ファッションハウス シュール
いわき市平六町目5-20
PHONE25-6608
●駐車場完備(店舗裏側)

いわきの病院 医院 福祉施設

やさしい心 あたたかい手 あふれる笑顔
社会福祉法人 いわき厚生会
特別養護老人ホーム いわさき荘
いわき市常磐上湯長谷町上ノ台88-1

医療法人社団 秀友会
理事長 箱崎 秀樹

介護老人保健施設 サンライフゆもと
グループホーム サンファミリー
いわき市常磐藤原町大畑13-1

内科・循環器科・呼吸器科・消化器科
在宅訪問診療応じます
医療法人 酒井医院
【診療時間】平日/AM9:00~PM6:00 金曜日/AM9:00~PM7:00
【休診】日曜・祝日・土曜日午後
福島県いわき市平字南町12 ☎0246-23-1055



(順不同)

9月の休日診療医

※時間無記入の場合は午前9時～午後5時

Table of weekend medical services for September, listing dates (e.g., 9月7日, 9月14日) and corresponding clinics and contact information.



プレゼントは「ちり」

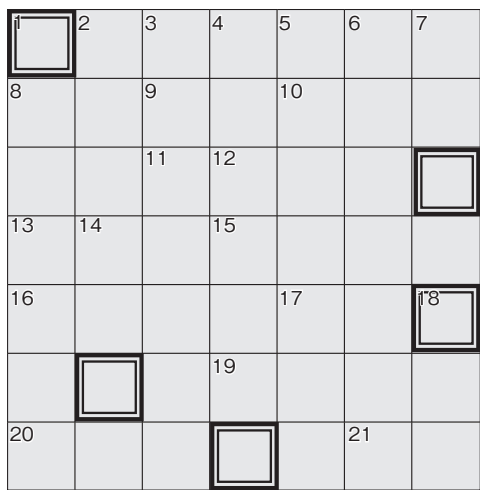

前回の正解

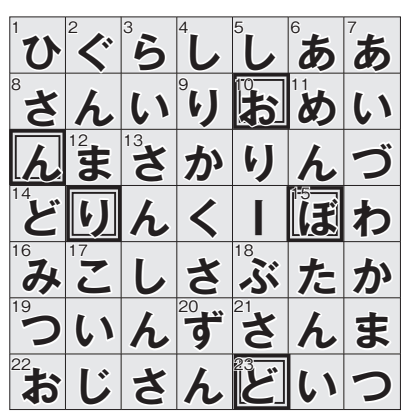

Answers and explanations for the previous puzzle, including names like 小林, 斎藤千賀子 and words like 魚を生かしたまま.

9月のプレゼント (September Gift) introduction text, mentioning a 26,000 yen gift and a puzzle.

Answers for the puzzle, including '横のかぎ' (Horizontal Clue) and '縦のかぎ' (Vertical Clue) solutions.

Answers for the puzzle, including '横のかぎ' (Horizontal Clue) and '縦のかぎ' (Vertical Clue) solutions, and a '読者プレゼント' (Reader Gift) section.

Table of pediatric on-call doctors (小児科当番医) for September, listing dates and clinic names.

Table of psychiatric specialist on-call doctors (精神科専門当番医) for September, listing dates and clinic names.

福島県緊急雇用創出基金事業・いわき市農業・農村活性化推進事業業務受託をしております

Large advertisement for 'ハイキング参加者募集' (Hiking Participant Recruitment) for a historical site visit, including details on dates, costs, and contact information.