

Presented by Iwaki minpo co.ltd

# JUNCTION

for new generation in IWAKI

**無料**

## 7月号

発行部数87,000部

(新聞折込72,000部、店舗設置5,000部)

ポスティング10,000部

エリア いわき/富岡/相馬/南相馬

すてきな夏を。

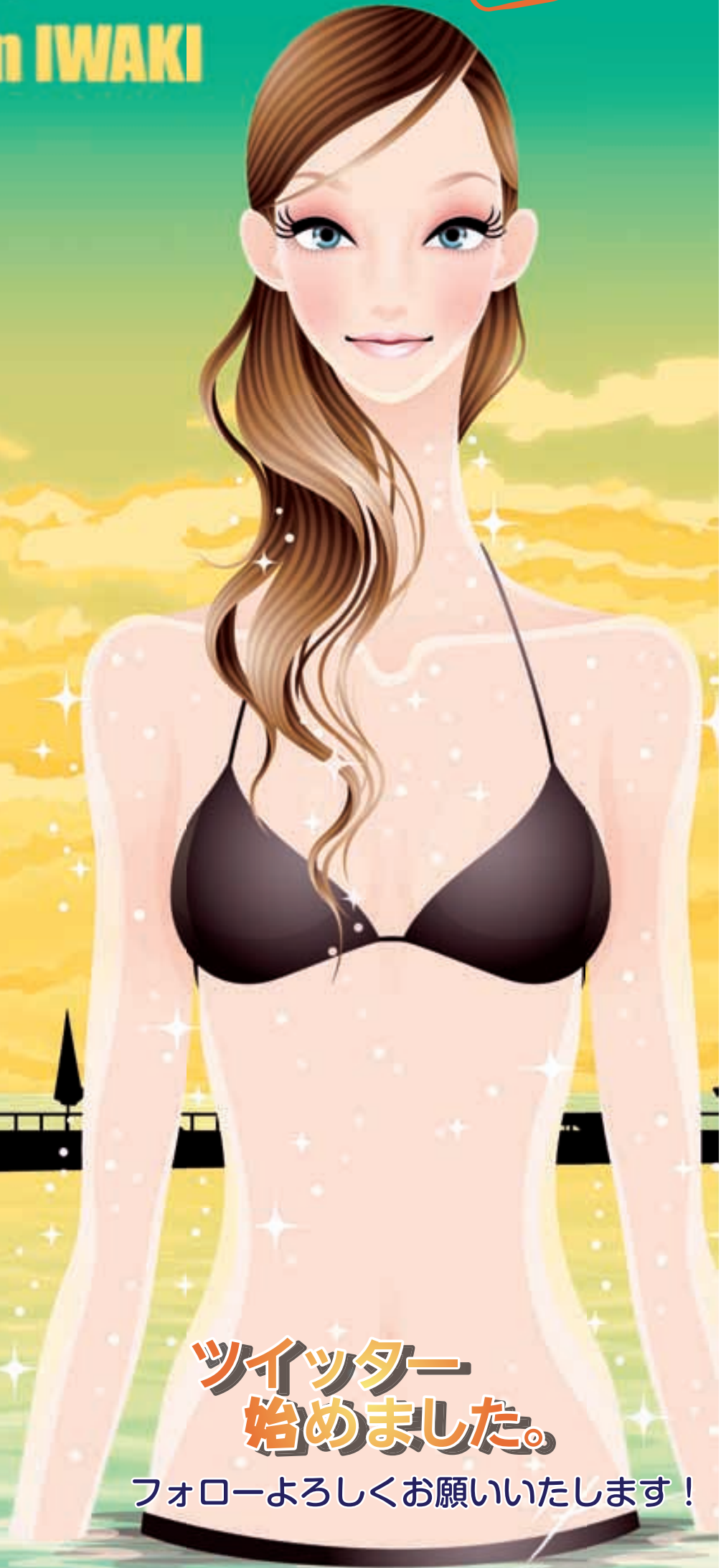

*Line up!*

**P3** **パラダイス☆スルーの夢**  
マンマーに学校を建てようプロジェクト  
JUNC&ドニーコラボ ツイッターをやろう!

**P4** **海**が大好き♥

**P5** **夏**は、暑さを払おう!  
食べよう!飲もう!

**ツイッター**  
**始めました。**

フォローよろしくお願いたします!

**VOLUME 58**

6月号で紹介した水出しコーヒーは、いかがでしたか？  
今回は、ドリップ式で作る香り高く切れの良い苦味があるアイスコーヒーのレシピをご紹介します。その前に、なぜアイスコーヒーの豆は深煎りなのか分かりますか？人間の感じる五味(甘・酸・塩・苦・辛)を最も敏感に感じるのは、飲食物が体温に近い温度のときです。アイスコーヒーは冷たい飲み物ですから、同じ濃さならホットコーヒーより苦味が薄く感じられます。  
そこで、低温でほど良い苦味を出すため、コーヒー豆は深煎りなのです。そして、氷が溶ける分を見越して濃縮抽出することがとても大事になります。

## ドリップ式アイスコーヒーの作り方

●用意するもの 新鮮な深煎り細挽きのコーヒー粉  
1人前(100cc分)…18g 2人前(200cc分)…30g

- ①お湯がサーバーに落ちないぐらい注ぎ、約2分間、粉を十分にむらします①。  
②その後、静かにお湯を注ぎ、人数分コーヒーを抽出します②。濃縮抽出するために、お湯は少しずつ注いでください。  
③氷を多めに入れたグラスにコーヒーを一気に注ぎ入れ、縦に素早くかき回します。縦に素早くかき混ぜると、氷が溶けにくくなります。  
④完成。お好みで、生タイプのミルクを入れるとコクのあるマイルドな味に。キャラメルシロップもお勧め。

### 家で淹れる私のコーヒー

～香りに  
さそわれて～

vol.10



①



②



Let's try!

おいしいアイスコーヒーの  
ぜひあがりの♡

プロフィール  
● 箭内正孝 ヤナイコーヒー代表取締役。  
「コーヒーと音楽と芋酎が大好きオヤジ」。  
ヤナイコーヒー：いわき市平中山字矢の倉 33-108  
TEL&FAX 0246-28-9696 <http://www.yanai-coffee.net>

# Coupon

切り取って使ってね!

<p>天然鉱石 岩盤温浴 <b>フラワーストーン</b> 浴衣・タオルの <b>レンタル無料券</b> 1枚につき1名様まで H22.7.31まで有効 ☎ 0246-28-8890 ☒ いわき市中央台飯野4丁目1 JUNCTION 7月号</p>	<p>岩盤浴場 いわきこうみりのわ <b>石城 光明の癒</b> <b>入浴割引券</b> 1回手ぶら入浴(浴衣、バスタオル、シーツ込み) 通常1,200円→1,000円 1枚につき2名様まで H22.8.1まで有効 ☎ 0246-27-1151 ☒ いわき市小島町1丁目4-2 JUNCTION 7月号</p>
<p>パソコンITスクールいわき 平・湯本・久之浜 パソコン・簿記教室 <b>1時間おためしチケット</b> 1枚につき1名様まで H22.7.31まで有効 ☎ 0246-37-8088 ☒ いわき市平字倉前11-16 JUNCTION 7月号</p>	<p>いわきシティバレエスクール <b>チャイルドクラス</b> <b>無料体験レッスン券</b> 通常1,500円→1,000円 ☎ 0246-54-6307 ☒ いわき市小浜大原字北君ヶ塚73-7 JUNCTION 7月号</p>
<p>創業百年 綿引印舗 美印ご注文のお客様へ 2割引より更に <b>1,000円割引券</b> H22.7.31まで有効 ☎ 0246-25-2411 ☒ いわき駅前交番前 JUNCTION 7月号</p>	<p>麺屋吉祥 ■中華そば&amp;ソース海老丼 通常 ¥1,100 ■どろぢやわらびが湯あがり 通常 ¥1,000 <b>400円割引券</b> 1枚につき4名様まで H22.7.31まで有効 ☎ 0246-21-0700 ☒ いわき市平字童子町4-13 JUNCTION 7月号</p>
<p><b>ヤナイコーヒー</b> 2,000円以上お買い上げの方に お好きなコーヒーを <b>100gプレゼント</b> 1枚につき1名様まで H22.7.31まで有効 ☎ 0246-28-9696 ☒ いわき市平中山字矢の倉33-108 JUNCTION 7月号</p>	<p>INT料理 <b>ポニーマ</b> <b>タンドリーチキン</b> <b>1PS(420円)サービス</b> 1枚につき1名様まで H22.7.31まで有効 ☎ 0246-25-1550 ☒ いわき市平南白土1-10-2 JUNCTION 7月号</p>
<p>まぐろ倶楽部 勿来支店 <b>フリードリンク無料券</b> お食事ご注文様に限り 1枚につき1名様まで H22.7.31まで有効 ☎ 0246-65-1778 ☒ いわき市勿来町関田飯/辺前62-4 JUNCTION 7月号</p>	<p>SHOUWA <b>スタジオ使用料</b> <b>10%OFF</b> (平日18:00までと個人練習は除きます) 1枚につき1グループ H22.7.31まで有効 ☎ 0246-21-0919 ☒ いわき市平中山字柳町42-1 JUNCTION 7月号</p>
<p>mod's hair PARIS <b>パーマカラー</b> <b>20%OFF</b> 1枚につき1名様まで H22.7.31まで有効 ☎ いわき店/0120-21-4038 いわき銀座通り店/0120-48-8894 ☎ 0246-65-1778 ☒ いわき店/いわき市平字四町目22-13 いわき銀座通り店/いわき市平字田町68 JUNCTION 7月号</p>	<p><b>カヴァールッチョ</b> お食事されたお客様 <b>セットドリンクor</b> <b>ミニデザート</b> <b>無料</b> 1枚につき1名様まで H22.7.31まで有効 ☎ 0246-39-4187 ☒ いわき市平沼ノ内諏訪原1-23-9 JUNCTION 7月号</p>

### 今月のお題



## 私の夏といったら

### これぞ夏だ!



夏野菜の収穫。家庭菜園で  
作っているトマト、キュウリ、  
ナスを毎朝摘み取る。それ  
を食べる楽しみ。

**女性 主婦 いわき市泉ヶ丘**  
今年3月に収穫し、母乳育児  
をしています。去年の夏から禁  
酒し、飲みたい時には、ノンア  
ルコールの発泡酒をごまかし  
ています。早く本物のビールが  
飲みたい。

**女性 公務員 いわき市金山町**  
ギャラリー巡りのイベント巡  
り、アーティストさんに意外と  
夏が多く出会う。

**男性 無職 いわき市錦町**  
実家の庭でのバーベキューで  
す。冷蔵庫にある野菜や持ち寄  
りの豚肉、味が「おのきき」に  
勤めているので、そこからホタ  
テ、エビを購入して、ご飯は、  
おにぎりに。ビールでも麦茶で

も、外で食べればとってもおいし  
いですよ。

**女性 会社員 いわき市平**  
防虫スプレー。虫嫌いの私には  
欠かせません。

**女性 主婦 いわき市平**  
カキ水。

**女性 農業 いわき市石塚町**  
私の夏はタレマチスやトケイン  
ウなど花々のお手入れです。

**女性 主婦 いわき市久之浜**  
ふろ下りの冷えたビール、  
女性 主婦 いわき市中央台

家庭菜園で育てた新鮮野菜で冷  
え冷えビールをケビ！今育てて  
いるのは、トマト、枝豆、シン  
トウ、ズッキーニなど。日々の生  
長を見ながら、夏の日差しが待ち  
遠しい、今日のごちそうです。

**女性 主婦 いわき市平**

普段はアルコールはほとんど飲  
みませんが、夏は何か飲んでいま  
すね。楽しみます。

**女性 パート いわき市平**  
花火です。

**女性 保育士 相馬郡新地町**  
夏といったらカキ水でしょう。  
暑い日にカキ水を食べる。汗も  
引く込むし、心さわやかな感じが  
します。

**女性 主婦 いわき市四倉**  
スイカ。昔、井戸につるして冷  
たくして食べた味。この味が私の  
夏です。

**女性 パート いわき市郷ヶ丘**  
山形の「だし」風。家庭菜園で  
採れたキュウリ、ナス、オクラ、  
オオバ、ミョウガ、ピーマンを、  
みじん切りして、味つきメカブを  
入れて混ぜ合わせ、粉末コブ茶を  
少しとめんつゆで味を整えます。

夏といったら、トウモロコシ、  
納豆に混ぜたり、そのめんとき  
もつまみ。

**女性 農業 いわき市小浜**  
やっぱ花火大会でしょう！毎  
年楽しみにしているんですけど、  
今年はずうとその日に用事が  
あって行けません。残念です。

**女性 パート いわき市平**  
わが家の家庭菜園で採れたミニ  
トマトをトマト好きな家族全員で  
これでもかーっというほど食べる  
ことです。今年もたくさん食べら  
れるように、苗を植えました。1  
年分のリコピンを摂って、またこ  
れからの1年間、元気に過ごした  
いと思っています。

**女性 パート いわき市洋向台**  
子どもと行く市民プールです。  
安くて1日いられて、子どもも大  
喜びで最高です。見ているだけの  
私は、日焼けが気になりますが、  
どんどんタイナミックになる子ど  
もの泳ぎに成長を感じさせてくれ  
る一瞬です。

**女性 会社員 いわき市東田町**  
エタメ、トマト、スイカなど。  
夏野菜と果物を食べるのが大好き  
です。

**女性 主婦 いわき市鹿島町**  
夏といったら海。

**女性 自営業 いわき市平**  
太陽が出る前の早朝の散歩で  
す。さわやかです。

**女性 主婦 いわき市平**  
ズバリ！蚊取り線香でしょう。  
あのにおいとかくと、「夏だなあ」  
と感じます。

**女性 パート いわき市山田町**  
海の家に行き(海には入らず)、  
テーブルを1つ借りて、イカ焼き  
をつまみに冷えたビールを飲み、  
大しておいしくもないラーメンを  
すすって、ポロっと1日を過ごす  
こと。この大して意味のない時間  
が大好き。

**男性 病院勤務 いわき市常盤**  
たくさんのおはがき、ありがた  
うございました。家庭菜園を楽し  
む人の多さに驚きます。

# ミャンマーに学校を建てようプロジェクト

「活動には何の心配もなかった」と笑顔を見せる正木さん



name やきとり大吉平店店主  
プロジェクト 正木 聡さん

目標まであと50万円。いよいよ10月に開校予定。

## 「みなさんの善意のお陰です」

「みなさんの善意で目標の300万円まであと少し。こんなに早く集まるなんて、本当に感謝しています」と話すのは、ミャンマーに学校を建てようプロジェクト代表正木聡さん。現在250万円の浄財が集まり、10月の開校式までに、目標達成を目指す。

「最初から不安はなかった。とっかかりを作れば、賛同者はいると思った」と、正木さん。その一方で、あらためて人の善意が身にしみたと。来店たびに募金したり、10万円を持って来てくれた人もいた。正木さんの呼び掛けに賛同した人の思いが集結し、学校建設まであと一歩というところまで来た。



みなさんの浄財が入った募金箱

● 問い合わせ ●  
ミャンマーに学校を建てるプロジェクト  
事務局(正木さん)  
電話 090-7663-7589



ドラマーの宇野さん。自然体でカッコいい

## excite? vol.39

番外編

「人生は楽しむためにあることを忘れずにいよう。日々感謝して生きよう。だから、…今がすべて!」と、素敵な言葉をモットーにする、宇野さんを紹介。宇野さんの生き方は、夢を抱くみんなの背中をきっと一押ししてくれる。

宇野さんは、子どものころから音楽が大好きで、ドラマーだ。「50歳までにライブハウスを作りたい」と、ずっと思い描いた夢を昨年、48歳でかなえた。学生時代はハードロック、社会人になってベンチャーズ、10年前からフィフティーズのバンドを組み、今年に入ってからは、高校時代に作った詞に曲をつけバンドで披露している。ずっと大好きな音楽と共に来た。息子の恭平さんをはじめ家族も音楽が大好き。

宇野さんはいつも「いつまでにはこうなりたい」という目標を立てる。そして、経過途中で頑張っている自分を認めてあげる。そうやって自分の足元を固め、間違えたら「ここからまた頑張ればいい」と、前進する。そうやって来た。

念願のパラダイス☆ブルーでは、さらに多くの人に音楽を気軽に楽しんでほしいという思いも込めている。月例ABCライブを開き、演奏者も聞き手も1000円で参加できるようにした。「大人も子どもも楽しめる場所にしたい。ライブはショーなのでスポットライトもある。アマチュアゆえにそんなステージを作りたかった。ここで非日常的な体験してほしい。人生は楽しむことにあることを忘れずに。」

宇野さんは「幸せは自分が決める。努力もする。そして常識の範囲内で自分らしく生きることが大事」と語る。

幸せは自分が決める。日々の感謝して生きていこう。



宇野さんと恭平さん

### そして、息子・恭平さんも音楽が大好き

長男の恭平さん(24)も物心がついたときから音楽がふれる環境で育ち、現在は妻芳子さんと2人でジャズのデュオで活動する。「音楽で家族が繋がっている。普通だと思ってたけど、いいねって言われる」とにっこり。宇野さんも「息子たちと同じ趣味でいい人生。気づいたら同じ場所に」と嬉しそう。



誰もが気軽に楽しめる空間 ABCライブの様子

name 初治 代表取締役 パラダイス☆ブルー  
宇野 佳治さん(49)  
パラダイス☆ブルー いわき市小島町3-3-3プリンセス・アイ1階  
0246-68-7283 URL:para-blue.com

「いわきのツイッター人口を増やそう」とスタートした、ドニー&JUNCTIONのコラボ企画の2回目。6月11日、いわき市小島町のプリンセス・アイで開かれました。今回は前回参加したメンバー全員が再集合し(ありがとございませう)、新しいメンバーも増え、さらに充実した内容に。1回目と同じく、ツイッターエキスパート同士の白熱した会話が飛び交い、その会話に興味津々に耳を傾ける初心者のみなさんの様子が、「JUNCTIONもツイッター初心者だけど、人の輪が広がっていくのは本当にいいなあ」と、温かい気持ちになりました。

## いわきでツイッターの利用者を増やそう会

第1回をツイッターを始めた人の1カ月の感想 (6月14日現在)  
・教え方が良かった。始めてから1カ月で、156人をフォローして、119人がフォローしてくれた。フォローを増やすためにしたことは、ツイッター会のレクチャーに従って、音楽スタジオを経営したり、バンドでドラムをやっているの、音楽に関するキーワードを検索して、気になる人をフォローしていった。そのとき、プロフィールは必ず確認した。やってみて損はないと思う。  
主につぶやきは、自分の仕事のことや、「ドラマーです」とか。いわき在住の主婦の人が興味を持ってフォローしてくれたら、「昔バンドをしていて、今はたまに寂しく1人ギターを弾いています」とか返信してくれる人も。

ベテランさんたち  
ベテランさんたちは、この日初めて登録する人たちに丁寧にアドバイス。自身としては、よりよりツイッターの環境づくりやフォロワー同士のネットワークづくり、「この人のつながりをボランティアに生かせないか」など、深〜い話をしていました。

JUNCTIONを、ツイッター、始めました。  
ユーザー名は@JUNCIJUNCです。  
いろいろつぶやいていきますので、フォローよろしくお願いたします。

### JUNCTION & ドニーコラボ企画 vol.3

6月11日 @プリンセスアイ 第2回



次回のツイッター会は7月9日19:30から。プリンセス・アイ(いわき市小島町3-3-3)。ぜひ、ぜひ、ぜひ一度足を運んでみて!

# 夏を満喫 遊び♡癒し♡食事



## 眼前に広がる太平洋 オーシャンビュー

好評の手づくりピザ850円、焼スパ・焼カレー(サラダ付き)950円、モーニングセット580円、ピラフ・カレー・スパは単品700円、コーヒー、紅茶付き900円

炭火焙煎珈琲 **防風林**

住 いわき市平字下神谷釜の台 27  
TEL 0246-34-2987  
営 9:00~18:00 休 金曜日 (祝日は営業)



## 海を満喫する際に ジュエリーの修理

ジュエリー職人が工賃と材料費のみでジュエリーの制作、修理、リフォームの店なので低価格です。サイズ直しはサイズダウン1000円、アップ1200円からです。彫金教室も開講中です。

オリジナルジュエリーアトリエ **友貴工房**

http://www.yuukikoubou-tomo.com/

住 いわき市平薄磯字北街 62-2  
TEL 0246-39-4620  
営 9:00~19:00 休 不定休 (ホームページでお知らせ)



## 天婦羅・とんかつを 中心にメニュー豊富

常連客などで連日大にぎわいの老舗店。4つのランチ(ロース、ヒレ、カキフライ、天井)990円~が大人気。夏の季節メニューも多数ラインUPでご提供中!

天婦羅・とんかつ **天室**

住 いわき市勿来町四沢清水29-1  
TEL 0246-65-4567  
営 11:00~21:00 休 月曜

いわきのみんなは

# 海が大好き

## 今年の「海開き」は7月14日です。

会場は、四倉海岸がメイン会場です。  
期間は8月18日までの36日間です。



## 人気のメガ海鮮丼!! うにの貝焼き海鮮丼

料理 5品が付いて飲み放題(税込み3500円)も受け付けています。



住 いわき市四倉町 6-26-1  
TEL 0246-32-3221  
営 11:00~14:00(ランチ) 17:00~23:00 休 月曜日 (祝日は営業)



## 激辛カレーに挑戦! 完食は1Dサービス

激辛カレーを完食した方にソフトドリンク 1杯サービス。チキンティカマサラ1,000円、キーマスタールカレー950円、ブラウンマサラ1,100円(単品料金)。

インド料理 **マユール**

住 いわき市四倉町上仁井田 字須賀30-221  
TEL 0246-32-6361  
営 11:00~21:45 休 月曜



永崎海岸



四倉海岸



勿来海岸



新舞子ビーチ

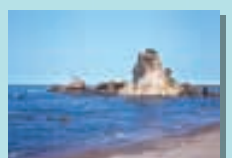

波立海岸



豊間海岸



薄磯海岸

JUNCTION selection

JUNCTION編集室では、  
ご意見を募集しています  
「こんな情報がほしい」「こんな人もいますよ」といったみなさんの情報をいただき、JUNCTIONはもっともっとみなさんに近い存在になりたいと考えております。  
読者プレゼント提供スポンサー募集中 どうぞ、よろしくお願いいたします。  
問い合わせは、JUNCTION編集室  
TEL 0246-23-1666 E-mail jc1@iwaki-minpo.co.jp

## 欲しい普通免許、どこへ行こうか?

# 小名浜自動車学校

いわき市小名浜字富岡向147  
Tel.0246-54-5210 Fax.0246-92-4183  
http://www.onahama-drivers.co.jp/

## 自動車保険!! 見直しませんか?

共済事業なので  
掛け金は割安です!!  
本当に必要な補償を選ぶ時代。  
だから自動車共済です。

安い掛金!  
大きな安心!



無料見積り致します。  
お気軽にお問い合わせください

東北自動車共済代理所  
いわき自家用自動車協会  
0120-973-646

お問い合わせ・お申込み  
いわき自家用自動車協会 ☎27-7521  
平事務所 ☎23-5544  
勿来事務所 ☎63-8813

**ボリュームUPヘア**  
髪全体にハリとコシ、  
「つむじ」部分に\*  
ボリューム感!!

パーマ30%OFF (¥5,145)  
カラー20%OFF (¥4,200)  
シャンプー+カット+ブロー (¥2,625)

美容室 **HEART.B.P**  
ハートビューティープロジェクト  
TEL.(0246) 53-5557  
いわき市小名浜岡小名3-9-3  
営業/AM9:00~PM7:00  
定休日/毎週月曜日・第3月・火曜日連休(祝日は営業)  
※時間外はご相談下さい。

HEART.B.P  
★ミニストップ  
★小浜歯科  
★吉田犬猫病院  
★古殿  
★鹿島街道  
★ジョイフル山新

↑ 湘南台  
← 平



好評セットが今夏も

大好評①カツオ刺身+吟醸 or 純米吟醸1,260円②カツオ+会津ほまれ生酒(300ml)1,155円の「夏セット」が今夏も。お得な飲み放題コースは3,500円〜。

### 居酒屋 龍

住 いわき市平字南町63-2  
TEL 0246-25-7237  
営 17:00~24:00  
休 年中無休



どうぞ、召し上がれ。

人気メニュー  
うな重……………¥1,700  
鍋焼うどん……………¥1,050  
もやしラーメン……………¥680  
餃子……………¥450

### お食事処 くも田

いわき市遠野町滝字堂知7  
TEL.0246-89-2249  
営業時間/11:00~21:00 定休/月曜(祝日除く)  
\*出前・オードブル承ります。

# 夏 食べよう! 飲もう! は、暑さを払おう!



お得コースで乾杯!

かほちゃん丸焼きがニラアイスのおせ

《開店15周年記念》7月末まで、11品目・通常3150円のおまかせコースを、前日までに予約のうえ「ジャンクションを見た」と伝えていただいた方は2650円にサービス中。

### くいものや Tawara

住 いわき市平字3町目9-1 2F  
Tel 0246-25-0778  
営 平日17:00~23:00(金・土~24:00)  
休 日曜日



リニエールオープン

季節の野菜をトッピングして食べるヘルシートッピングカレー(780円)がおいしく新登場。杵つき餅セット(980円)や日替わり弁当(800円)も人気。

### お食事処 中里

住 いわき市草木台一丁目5-8  
Tel 0246-28-8105  
営 11:00~15:00  
17:00~20:00(要予約)  
休 日曜日



## 回転すしを超えた!! すしハ食堂だ。

すしなら蒸しエビ、金華サバ、穴子、なめろう巻、目光がおすすめだが、暑さを払うならガッチリ冷えた生のりのスープ、冷やし中華のような海鮮麺、目光のかき揚げ、ゴボウ入り鶏の唐揚げ、半すじの煮込みなど、すし以外のメニューも充実している。

住 いわき市平字童子町4-13(合同庁舎前)  
Tel 0246-24-9068 営 11:00~21:00 休憩無

この広告を持参した方は飲食代10%引き  
期間/平成22年7月末まで

こんな人達と来て楽しむぞ



特製のトマトカレー

期間限定「夏の特製トマトカレー」を提供している。8月末まで。ビタミンやクエン酸が豊富に含まれている完熟トマトは、暑い夏を乗り切るのに最適だ。

### インテ料理 プルニーマ

住 いわき市平南白土一丁目10-2  
Tel 0246-25-1550  
営 11:00~22:00  
休 水曜日



### Standing & Dining WAWAWA

1F: スタンディングバー  
料理、飲物共にALL400yen  
チャージ代無料でリーズナブル  
オリジナルコインを使えばさらにお得!!  
2F: ダイニングスペース  
ちょっとリッチな雰囲気での合う仲間とのご利用に是非!!  
個室×3部屋あります  
30名程度のパーティーも可能

住 いわき市平字田町68(銀座通り)  
Tel 0246-23-2488  
営 17:30~ラスト



昔ながらの冷し中華

夏の定番メニュー「五目冷し中華」は、バランスのとれた栄養たっぷり、ボリューム満点。麺は色も涼しげな「翡翠麺」を使用している。価格は850円。

### 中国料理 東風

住 いわき市平字中町14-2 Tel 0246-24-3106  
営 11:00~14:00 17:00~21:00 休 火曜日

午後5時以降の来店の方は(7月末まで)「ジャンクションを見た」と声を掛けると紹興酒「古越龍山」をソーダで割った「ドラゴンハイボール」(600円)を1杯サービス

## お友達\*同僚\*家族と 一緒に堪能して!

つけもの工房 西野屋

# 西野屋の特選夏ギフト 竹籠・風呂敷包装でお届けします。

セット商品お買い上げ毎に粗品(漬物)をプレゼントさせていただきます。



### ●特選5種詰合せ

暑い夏にピッタリな爽やかなお漬物! ビールのお供にどうぞ!

¥2,460(送料別)

- 【商品内容】  
・松前キムチ 500g  
・グリーンボール 350g  
・まるごとトマトキムチ1個  
・なす美人 150g  
・しば玉ねぎ 180g

昆布の旨味が効いた和風キムチ「松前キムチ」と、さっぱり味の「なす美人」、ピリ辛感がたまらない「グリーンボール」たまねぎの甘さを堪能できる「しば玉ねぎ」に、新商品「まるごとトマトキムチ」をセットにしました。

### ●特選8種詰合せ



¥3,880(送料別)

炊きたてご飯とどうぞ!  
昔なつかしい日本の味♪

国産原料にこだわりぬいた味噌のコクがたまらない『国産味噌漬4種』に、さっぱりした『国産しば漬け』『国産茗荷のしば漬け』、甘酸っぱい『蜜の玉らっきょう』、そして『もりもり元氣』を詰合せました。

- 【商品内容】・国産大根味噌漬 180g・国産生姜味噌漬 180g・国産しば漬け 200g・蜜の玉らっきょう 150g  
・国産胡瓜味噌漬 180g・国産牛蒡味噌漬 130g・国産茗荷のしば漬け 170g・もりもり元氣 150g

送料 全国一律 800円

※沖縄・離島は1,300円となります。

ゆっくりとお茶を飲みながら試食をどうぞ!!

## 西野屋食品株式会社

いわき市常盤上矢田町田端8-1(中央卸売市場入口)  
TEL:0246-28-2828 FAX:0246-28-2833  
営業時間/9:00~18:00

## いわき民報社

編集/JUNCTION編集室 発行/いわき民報社

〒970-8026 いわき市平字田町63-7 TEL(0246)23-1666 FAX(0246)24-2168 E-mail jc1@iwaki-minpo.co.jp  
みなみ支社 TEL(0246)75-2202 FAX(0246)75-2205

問い合わせ、情報提供はこちらまでお願いします。

© いわき民報社 2010

# JUNC的イベント情報

## Sweets momのお菓子教室

7月11、14、16、21、25日の各10:00から、いわき市常磐湯本町日渡74-7、常磐共同ガスキッチンショールーム。今回は、「きまぐれピザ&お楽しみデザート」。パリパリのクリスピー生地にお好みのトッピングをのせて…デザートもお楽しみ。定員は先着12人。参加費は各回2000円(参加・材料費込/ドリンク付き)。持ち帰り容器の持参。申し込み・問い合わせSweet mom 080-1801-5997(会場では受け付け不可)。



## Smoking Ape ライヴ @いわき

◆7月23日  
@ club SONIC iwaki

[友部正人と三宅伸治ロックンロールやってますレコ発ツアー]  
◆7月25日  
@いわきニュータウンタ市  
**凜音ライヴ**  
◇7月12日  
@いわき Bar Room  
Smoking Ape、凜音のライブの詳細は、<http://www.smokingape.net>

**don3 5周年Summer Music Live**  
8月1日 18:30から、いわき市小名浜大原字東田75-4、イタリアンレストラン don3。ジャズ&ソウルのライブ。出演は、vo ネイザン・イングラム、p 城田有子。料金は3000円(1ドリンク付き)。問い合わせは、牧野さん [info@sounds-garden.com](mailto:info@sounds-garden.com)

[友部正人と三宅伸治ロックンロールやってますレコ発ツアー]  
7月23日 19:00から、いわき市平字大工町の club SONIC iwaki。日本のポップディランと唄が、多くのミュージシャンから絶賛されるフォークシンガー友部正人と、志野青志郎の片腕ギタリストとして多くの曲を共作し、ライブを支え続けた三宅伸治が

共演「ロックンロールやってます」と題された2人のニューライブアルバムレコハツツアーが東北で唯一いわきソニックで決定。前売り4000円+1ドリンク、当日4500円+1ドリンク。チケットは同店、e+で。問い合わせは0246-35-1199。



## burrows Acoustic Live



7月14日、いわき市平字五町目15-1、パロウズ。出演は Ken South

Rock!!!!、齋藤悠志&ひでよ etc.. チケットは前売り1000円+1ドリンク、当日1500円+1ドリンク。問い合わせは同店 0246-24-7772。

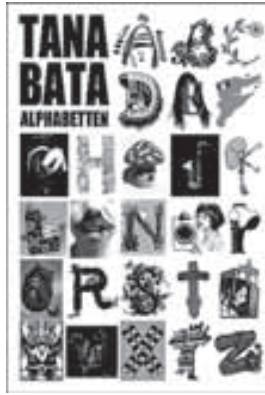

## TANABATA アルファベツ展

7月11日まで、東京都渋谷区鷺谷町15-10、ロイヤルパレス渋谷104のミーアマシンギャラリー。開場は、12:00~19:00(最終日は17:00)。まつもとやすたか & TORORICOLORS present の同展。いわきで活動する、JUNCTIONでもおなじみのイラストレーター・ユアサミズキさんが参戦。「与えられたアルファベツからはじまる3単語を考え、作品をつくりましょう」がコンセプト。入場無料。問い合わせは同ギャラリー

リー 03-3463-7505。 <http://www.mememachinegallery.jp/exhibition.html#100630>。ユアサさんのHPは <http://www.mizdesk.com/>

## ~口笛、箏、ギター~ 三人のハルモニ

7月25日 17:00から、いわき市小名浜字東田75-4、don3。出演は、柴田晶子(口笛奏者)、山本亜美(25弦箏)、村重光敏(ギター)。入場料は2500円(1ドリンク付き)。3オクターブの音域を操る柴田さん、国内外で活動する山本さん、いわきではおなじみの村重さんのコラボレーション。食事を楽しむ場合は、別途オーダーとなる。問い合わせは同店 0246-52-2454。



**【募集】**  
編集室では、イベント情報を募集しています。お問い合わせは編集室まで。

## 7月上映シネマ

・上映時間は映画館へお問い合わせください  
・映画館の都合により、上映作品、スケジュールに変更がある場合があります

平テアトル 0246(22)3394  
大人1,800円 大・高生1,400円 幼~中生1,000円

### 踊る大捜査線 THE MOVIES 3 7月3日~

日本映画の歴史を塗り替えてから7年。シリーズ待望の最新作が、係長に昇進した青島(織田裕二)、すみれ(深津絵里)や真下(ユースケ・サンタマリア)のほか、新旧豪華キャストを迎え、スクリーンに戻ってくる。この夏、「踊る大捜査線」が新たなステージに突入する。

・劇場版ポケットモンスター ダイヤモンド&パール 7月10日~  
・トイ・ストーリー3 7月10日~



## 「ロックンロール、やってます」

7月23日(金) いわき club SONIC に友部正人と三宅伸治がやってくる。日本語でロックンロールしてる二人の世界は、裏通りのSEX&DRUGな話ではない。フォークやブルースをベースにありふれた出来事を誰にでもわかる言葉で歌っている。これが、ふたりのロックンロール!しみじみと心に響く最高の音楽だよ。君の心にも届くといいな。

吉田正明(よしだ まさあき)  
1969年3月12日生まれ。プロボディーター&EMOTIONプロデューサー。スポンサー・マンタ、オニール、ペンサー・フッシュ、ボディーボードの普及と音楽&アートをMIXさせたスタイルで独自の活動を展開。  
HP <http://www15.ocn.ne.jp/~emotion/>



イラスト/湯浅瑞樹 <http://www.mizdesk.com>



「ロックンロール、やってます」友部正人と三宅伸治(2010年2月発売)

去年のふたりだけの共演を録音したさいの言葉と声に、詩人でもある友部さんの言葉と声に、三宅伸治の繊細な感性に響かされた。とても幸せな気分になれた。ラスト一枚。LAST SONGは、友部さんの訳詩にどうしようもなくグッととききた。



「ずっと好きだった」斉藤和義(2010年4月発売)



## 7月のいわき市内移動献血予定

8日 10:00~11:30	20日 15:00~17:00
13:00~16:30	ときわ会常磐病院
ヨークベニマルいわき泉店	21日 14:30~16:30
14日 9:00~16:30	久之浜公民館
いわき市役所	25日 10:00~11:30
愛の献血キャンペーン	13:00~17:00
15日 9:00~11:00	いわきニュータウンセンター
12:30~16:30	30日 13:00~16:30
JR内郷駅前	マルト窪田店
19日 9:30~16:30	
いわきサティ	
愛の献血キャンペーン	



いっちゃん

※都合により変更になることもあります。  
※血液センターでも受け付けています。  
毎週、火、木、土曜日  
午前9:00~11:30 午後12:45~16:30  
問い合わせ、ご予約は、  
フリーダイヤル 0120-39-8343まで。  
いわき赤十字血液センター 0246-29-5624

## 表紙のへ

「比佐さんから」  
「夏の夕暮れ時、リゾートホテルのプールでのワンシーンをイメージして3、4年前に制作した作品ですが、今もお気に入りの作品の1つです。」



イラストレーター 比佐健太郎さん (小名浜在住)

みなさんこんにちは。超えて「素敵」と、いつもJUNCTIONを愛読ありがとうございます。Nを愛読ありがとうございます。みなさん表紙のイラストを愛読ありがとうございます。みなさん表紙のイラストを愛読ありがとうございます。みなさん表紙のイラストを愛読ありがとうございます。

★O2オプティクス, エアオプティクス, ながーく堅実な!!  
★ワンデーアキュビュー, トゥルーアイで瞳の健康を!!  
★メダリスト2WEEK, メダリストワンデープラス, クリアな世界を  
★メニコン2WEEKプレミオ, プレミオトリック, ストレスフリーな  
★おたのしみかかずの特典あり

<http://www14.plala.or.jp/horusu/>

ホルスコンタクトレンズセンター  
コンタクト相談室 (永井眼科医院隣)

眼科専門医の検診をお忘れなく

いわき市平字童子町2-7(東邦銀行平西支店斜め向い) TEL.0246-22-3691

## 魅力的ないわきの人材を創ります

社専修学校各種学校 連合会浜通支部

**いわき文化服飾専門学校**  
服飾専門課程 服装科(昼間部・夜間部)  
〒970-8026 福島県いわき市平字二町目8番地  
TEL:0246-22-3124 FAX:0246-25-4842

## 常磐音楽舞踊学院

〒972-5555 いわき市常磐藤原町藤平50  
TEL43-3191(代) FAX0246-44-4890  
(スパリゾートハワイアンズ)

学校法人 畑学園  
**磐城学芸専門学校**  
Iwaki Gakugei Vocational School  
www.iwaki-gakugei.ac.jp  
いわき市好間町下好間字浦田154-1  
TEL0246-25-1110

**磐城高等芸術商科総合学園**  
高等課程  
ビジネスクリエイト科/音楽芸術クリエイト科  
専門課程  
経営経済ビジネス科/音楽芸術ビジネス保育科  
福島県いわき市平字下神谷字立田5  
TEL:0246(34)4555  
URL:<http://www.seiyouschool-info.jp/>  
7月24日 体験入学会開催

## 和の月占い

和の月占いは、四季巡る日本の風土ならではの二十四節気と和の色彩をもとにした、新しく懐かしい占いです。

占師 みゑる

<b>朱の月</b> <small>(冬季十月二十日から 二月三日の生まれ)</small>	<b>香の月</b> <small>(立冬十月七日から 十二月十二日の生まれ)</small>	<b>橙の月</b> <small>(秋分九月二十日から 十月六日の生まれ)</small>	<b>藍の月</b> <small>(立秋八月七日から 九月十二日の生まれ)</small>	<b>藤の月</b> <small>(夏至六月二十日から 八月六日の生まれ)</small>	<b>萌の月</b> <small>(立夏五月五日から 六月十日の生まれ)</small>	<b>桜の月</b> <small>(春分三月二十日から 五月四日の生まれ)</small>	<b>絹の月</b> <small>(立春一月四日から 三月二十日の生まれ)</small>
---	--	---	---	---	--	---	---

自分のルーツに立ち返るときです。今の自分を培ってきた土地、思い入れのある場所、未来を誓い合った人たち、それら全てがあなたへエネルギーを与えてくれるでしょう。

好奇心旺盛な赤ちゃんが次から次へと様々な物に興味を示すように、もつと無邪気に楽しみましょう。頭でいろいろ考えすぎず感受性の芽を育てれば、毎日が新鮮に色づきます。

幸せの芽はもう育っているはずですが、何か幸せか今のあなたにはわからないのかもしれないかもしれません。ですが、それは空気のよつに当たり前にあるもの。大切なものを見逃さないで。

最高の運氣がやってきました。幸運の女神がたくさんの幸せを運んでくれるでしょう。そして、心の中にも暖かな日だまりができたように、毎日を穏やかに過ごせるでしょう。

社会とはわたしたちひとりひとりの集合体です。今、社会に対して文句を言いたくなる気持ちはわかりますが、自分には何ができるのか主体性を持って行動しましょう。

もつと自分を解放しましょう。そして、あなたの身近な人たちが解放してあげましょう。そして、好きなこと、好きなものに素直になれば、きつと才能が目覚めるでしょう。

上手な言葉を探する必要はありません。まずは、あなたの心をそつと相手に寄り添わせてみましょう。すると、その姿勢と気持ちで言葉に乗って、相手のハートに伝わるのです。

人体はこの世で最も精巧な精密機器です。丁寧なメンテナンスで、あなたのパフォーマンスは向上します。日々の生活習慣で、才能が高まるか、衰えるかも決まるのです。

みえる:占星術研究家 問い合わせ先:070-6629-8830、http://www.mielstar.jp/

## 「痛さ」が伝わってくる

5月8日『トリック劇場版3』を東京の日劇で観てきました。過去2作と比較してです。北野監督7年ぶりのバイオレンス映画となりますが、その原点となる処女作『その男、凶暴につき』をご紹介します。

私はこの作品を観たとき、戦りつきました。映像を通じて「痛さ」が伝わってくるのです。「この映画は何だ」と思いました。高校生のころでしたが、いっばしの映画通くらいには映画について詳しくなっていた私は、かつてないバイオレンス描写と全編を通じて流れるニヒルさに震えました。この作品は本来、故・深作欣司監督が撮るはずでしたが、北野武に「やってみるか?」と深作監督が尋ねたことから始まりました。深作監督の映画は当然、私も見てきましたが、いま思えば、北野監督で正解だったかなと思います。興行収入的には成功とは言えませんが、北野監督のコアなファンを獲得したことは間違いありません。

『アウトレージ』は「全員悪人」がキャッチコピーです。久しぶりに私は「暴力」に震えたいと思います。

矢田秋生の  
CINEMA+ナビ

-56-

### 『その男、凶暴につき』



### Standing & Dining wa-wa-wa

立ち飲みスペース&リッチなダイニング

1階はスタンディングバーで料理、ドリンク共にオール400円とリーズナブル。オリジナルコインを使えばさらにお得。2階はダイニングスペースで個室3部屋と、30人までのパーティーも可能な大部屋がある。



【住所】いわき市平字田町68  
【電話】0246-23-2488  
【営業】17:30~1:00 無休

## インフォメーション INFORMATION

### ★アパレルショップとダンススタジオ★

平六町目のDSTYLEが移転オープン。ダンススタジオを併設し、ヒップホップやストリートダンススクールも開設している。曜日によって、小学生〜一般までのレッスンを用意。1回1000円で体験レッスンも可能。



【住所】いわき市平中神谷字前河原町2-15  
【電話】0246-68-8163  
【営業】12:00~22:00 月曜定休

### 健康志向でおなじみの 健康安心定食が好評 生活習慣病予防にも

健康志向のお店として知られる福島高専南側の食業パーシモン。健康定食(880円)が人気を集めている。五穀入り玄米、国産肉自家菜園野菜を使用した特製定食で、生活習慣病予防からも安全・安心の食として絶賛。



【住所】いわき市平上荒川字桜町12-5  
【電話】0246-29-5909  
【営業】9:00~17:00 日祝日、第13水定休

### WONDER WORKS 山野辺式散髪舎

カジュアルな理容店 沼ノ内にオープン!

開放的で美容室のような雰囲気。海岸に近く、潮風に当たりながらの散髪も。メニューはカット2500円(学生、キッズ割あり)、パーマ3000円、縮毛矯正6000円とリーズナブル。



【住所】いわき市沼ノ内諏訪原二丁目14-1  
【電話】0246-39-4000  
【営業】9:00~19:00(日祝は18:00)

### リーズナブルエステ ハワイアンの雑貨も

所要時間10分のまつ毛パーマ(両目2100円)、まつ毛エクステ1本50円がリーズナブルでお勧め。エステはすべて厚労省認可の国産化粧品を使用。店内にはオーナーが買ったハワイアン雑貨、ジュエリーも並ぶ。



【住所】いわき市泉町滝尻字折返6  
【電話】0246-88-6652  
【営業】10:00~18:30(最終入店)

## 泉ヶ丘地区でお買い物に困っている方

# 移動販売 実施!!

小型トラックでの



都市と農村の連携・交流による農産物の生産・販売  
魚・肉・高原野菜・果物等

協賛・協力

### いわきの台所 鮮場 平店

株式会社おのざき / 株式会社東北青果流通センター / アンデスハム株式会社

地産・地消をモットーに、鮮場平店と同価格での販売を目指しています

●福島県緊急雇用創出基金事業、いわき市農業・農村活性化事業の業務委託を受けております。

泉ヶ丘自治会より支援を受け、**毎週火曜日開催!**

### NPO法人 シニア人財倶楽部

いわき市平字田町120番地 ラトブ6階 産業創造館内 インキュベートルーム1  
TEL:0246-88-6501 FAX:0246-88-6502  
問い合わせ受付時間:平日 午後9時~午後3時

いわきニュータウンにお住まいの皆様

## 三和町 朝市開催中!!

日時 毎月第1・3日曜日 午前9時より(無くなり次第終了)  
場所 いわきニュータウンセンタービル駐車場(中央郵便局前)

移動販売車

朝市に参加いたします  
但し高原野菜のみ

### 投稿のご案内

いわき民報社・個処から編集室は、読者からの投稿を掲載する読者の広場「灯台」を設けます。個処からの読者の皆さんは、長い人生の中でさまざまな経験を重ね、社会全般にわたり幅広い見識をお持ちのことと思います。読者の意見等を掲載して、読まれた方々の先々や足元を照らす灯台のような存在になれば、との思いから名付けました。自由な投稿をお待ちいたします。

#### 【投稿の決まり】

- ▷300字以内、不採用や添削があります▷他紙との二重投稿はお断りします
- ▷住所、氏名、年齢、職業、電話番号を明記してください。紙上匿名は認めませんが、投稿時の匿名は不可です▷原稿は返却いたしません
- ▷あて先・問い合わせ先  
〒970-8026 いわき市平字田町 63-7 「灯台」係 FAX(0246)24-2168

## NPO (特定非営利活動) 法人 マネー・マネジメント・アソシエーション(MMA)

### 借金問題

一人で悩んでいませんか?  
知らないで損していませんか?

相談する事によって  
★借金が少なくなるかも  
★借金が0になるかも  
★過払いで現金がもどるかも…

お気軽にご相談下さい

#### 出張相談・無料相談実施中

法的実務の解決が必要な場合はアドバイザーがMMA事務局に相談内容を報告し法律事務所を案内いたします。

内閣府認証機関(府国生第1479号)NPO法人 MMAいわき  
無料相談室 TEL.0246-22-1161 ☎0120-979-550  
いわき市平上荒川字砂屋戸29-1

## 読者プレゼント

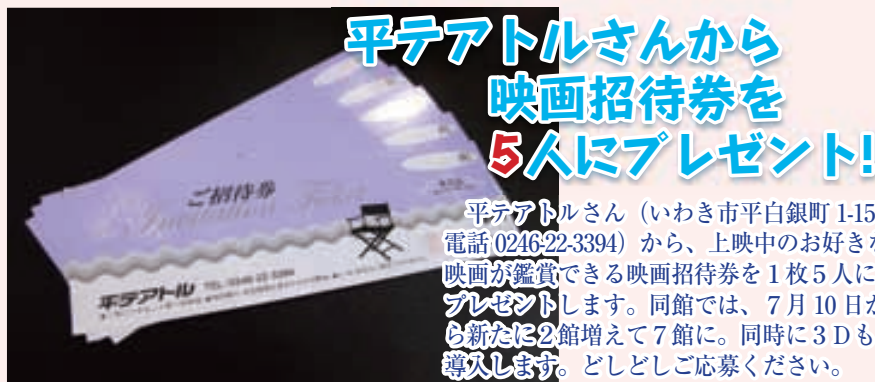

平テアトルさんから映画招待券を5人にプレゼント!

平テアトルさん(いわき市平白銀町1-15、電話0246-22-3394)から、上映中の好きな映画が鑑賞できる映画招待券を1枚5人にプレゼントします。同館では、7月10日から新たに2館増えて7館に。同時に3Dも導入します。どしどしご応募ください。

★希望者は、はがきに、賞品名、郵便番号、住所、氏名、年齢、職業、電話番号、「今年の夏休みの過ごし方」を明記し、〒970-8026、いわき市平字田町63-7、いわき民報社JUNCTION編集室「読者プレゼント」係まで(7月15日必着)。対象は賞品をいわき民報社に取りに来られる人。当選者の方には、引換券となるはがきをお送りします。★当選者は次号に発表。

6月号読者プレゼント当選者  
いわき味巡り  
ドリップバックコーヒー  
鎌田 早苗さん(四倉町) 萩 香織さん(平)  
草野 久子さん(平) 経田 優さん(石塚町)  
小野 和子さん(金山町) 中野 道子さん(平)  
石川 康弘さん(内郷)

### Be Dog 犬の散歩代行専門店

愛犬の散歩代行専門店がオープン。「家事に忙しい人、仕事で帰りが遅い人、体調の悪い日、雨の日など、お困りの人はお気軽にお問い合わせください。」  
お問い合わせは 0246-36-3232  
いわき市好間町下好間字大畑153  
【営業】18:00~18:00(当日17:00まで)  
日・祝日定休

### JUNCTION 募集中!!

(表紙モデルのほか、イラスト・写真などの作品)  
詳しくは Tel/Fax/mailでJUNC編集室まで!

### 新感覚アイスデザート 本店限定 夏パルフェ詰め合わせ

ショコラ パニラ  
ミント パッション  
塩キャラメル&ショコラ  
カシス  
フロマージュ(チーズ)  
ヨーグルト

パルフェは、生クリームをふんだんに使ったクリーミーな冷たいデザートです。そのままでも、フルーツと合わせてもおいしくいただけます。夏の贅沢なひとときをどうぞ。

お中元の贈答品として冷凍発送も致します。 1個280円

株式会社 いわきチョコレート IWAKI CHOCOLATE  
〒971-8164 いわき市小名浜寺町16-6【営業時間】AM9:00~PM7:00 (日曜日のみPM6:00)  
0246-53-5265 <http://www.shiochoco.com/>

### 「海と魚のフードテーマパーク」へようこそ

いわきのいいものがギュッとつまんだ「いわき・ら・ら・ミュウ」は、旬の魚介類の販売や新鮮な海の幸を味わえる観光物産センターです。楽しい催しも随時開催中!! 皆さま、お問い合わせのうえ、ぜひお越しください!

〒971-8101 福島県いわき市小名浜字辰巳町43-1  
TEL 0246 (92) 3701  
URL: <http://www.lalamew.jp>

### 視力はもう回復しないとあきらめていました!

無料体験モニター 限定7名募集中

去年の視力測定ではA判定だったのに、今年はCやDの判定...お子さんの視力が急が下がっていませんか? 黒板の文字は見つからずだし、スポーツや習い事も目が悪ければ支障がでる。メガネは1度かけたらずっとだし、いずれはコンタクトになり費用もかさむ...。子供にはそんな思いをさせたくない! お子さんの視力の不安や心配はありませんか?

厚生労働省認可、眼科医も推奨している超音波視力回復法は、そんな悩みを解決します! 1日たった10分手持ちの機器を目にあてるだけで、本来の視力の回復をサポート! 体験者の97%がその場で効果を実感しています。只今、**限定7名**の無料モニターを募集中! お気軽にお問い合わせ下さい。お電話1本で、お子さんの「視」生活、将来が変わります。 ※効果・結果には個人差があります。

厚生労働省認可管理医療機器 医療機器承認番号:2190082X00932000  
一般名称:超音波治療器  
販売名:フタワソニック(F-Sonic)  
効果効果:角近視の抑制又は緩解

健改研いわき TRK メディカルセンター  
いわき市平字堂根町4-17 (いわき中央ビル401) TEL.0246-24-4559  
営業時間:平日/9:00~17:00 土曜日/9:00~12:00 定休日/日曜日

### あなた様の検討している土地に ZESTのモデルハウスを建築させていただきます!

限定5棟→残り3棟

ZEST design house

キッチンをはじめ洗面化粧台、建具の数々にいたるまでお客様の生活スタイルや好みに合わせてオーダーでひとつひとつ工夫を凝らしてつくります。そんな家づくりを多くの方に知っていただくため、ZESTではモデルハウスモニターとなっていただくご家族を限定3棟で募集します。数に限りがありますので、本気で家づくりを考えている方の募集をお待ちしています。自然素材でつくるオーダーメイドの家に興味のある方は今すぐお申込みを!

土地をお持ちでない方もお申込みできます。スタッフが応援いたします。

先着30名様に 建築実例写真集 無料プレゼント (下記までお問い合わせください)

共力(株)共力ハウス <建設業許可> 福島県知事(船-21)第26940号  
〒970-8026 いわき市平字倉前109-8 2階 <水曜日定休>  
E-mail: [watanabe@kyoriki.com](mailto:watanabe@kyoriki.com) まずはお問い合わせから  
HP: [www.kinoiekyoriki.com](http://www.kinoiekyoriki.com) お家づくり専用ダイヤル ☎0120-297-971

サテイさん	ソルハさん	ZEST ショールーム オープン
ザBeeさん		マルト平白土店さん
		ヨークハニマル谷川瀬さん

### 夏のごあいさつ お中元の準備をお早めに 涼やかな逸品を 贈りましょう...

#### お中元ギフト

カタログ無料配達いたします。ご連絡お待ちしております。新盆、法事用品、カレンダー、うちわ、タオルもご予約承り中!!

有限会社 **ギフトのオノ商**  
TEL34-5418 FAX34-1005  
いわき市平中神谷字北鳥沼28-1

#### 御室焼 仁秀

トルコ釉フリーカップペア 3,675円(税込)

爽快のブルー。お茶を飲む、マンゴジュースを飲む、スープを飲む、焼酎を飲む、牛乳を飲む。

有限会社 **小野美術**  
いわき市平字中町22番地の2 Kビル 1F TEL&FAX 0246-35-0383  
e-mail: [info@onobijutsu.jp](mailto:info@onobijutsu.jp) <http://onobijutsu.jp>

#### いわきの特産品詰め合わせ 「徳姫の宝箱」セット!!

全国宅配無料

Aセット 6,700円  
●又兵衛大吟醸 720ml×1  
●文治衛門醤油三年仕込み 360ml×1  
●ところん 137g×3 (黒酢・三杯酢・黒みつ)  
●刺身こんにやく 100g×2 (特製酢みそ付)  
●赤しそジュース 600ml×1  
●いわき名産 しそ巻き醤油漬 150g×1  
きゅうりの華漬 180g×1  
根菜漬 醤油漬 180g×1

★Bセット5,000円、Cセット3,800円コースもございます。

内祝・快気祝・新盆法事・中元歳暮 名入れタオル・ライター・トロフィー

**東京ギフト** ☎27-3661 JR内郷駅前